

## ▲ MÓDULOS

### BLOQUE COMÚN:

1. Ciencias sociales y humanas
2. Teorías del desarrollo
3. Sistema mundial
4. Interpretación y producción de textos académicos

### BLOQUE ESPECIALIDAD

5. La formación de los Estados nacionales
6. Modernización, industrialización y heterogeneidad estructural
7. Pensamiento político latinoamericano (autores-hito)
8. Procesos políticos contemporáneos: la democracia
9. El ensayo en América Latina.
10. Producción simbólica y artística
11. Geopolíticas en América Latina
12. Antropología Política

### BLOQUE ELECTIVO:

13. ELECTIVA 1
14. ELECTIVA 2

### TALLER TESIS

15. TALLER DE TESIS I (Elaboración de perfil de tesis)
16. TALLER DE TESIS II, III, IV y V

## ▲ DÍAS Y HORARIOS

Lunes, Miércoles y Viernes de 19:00 a 22:00 hrs.

## ▲ INVERSIÓN

El costo del curso por participante es de Bs. 20.910 (\$us 3.000), que deberán pagarse en un 20% a la inscripción y el saldo en veinte cuotas mensuales de \$us 120. Cada alumno deberá además comprar la matrícula universitaria anual al Tesoro Universitario, cuyo costo es de Bs 1.200 (\$us 170).

De acuerdo a D.S. 21364, Art. 46.- Los funcionarios del sector público, sean civiles, militares, de la Policía Nacional, eclesiásticos, beneficiados con becas de estudio, seminarios y cursos de post-grado o de actualización de conocimientos, serán declarados en comisión de servicios y se les reconocerá obligatoriamente la percepción del 100% de sus haberes mensuales y demás beneficios salariales, imputables a su propio ítem.

## ▲ FACILIDADES DE PAGO

- Descuento de 10%, si cancela el total de la Colegiatura.
- Descuento de 5%, si cancela el 50% de la Colegiatura.

## ▲ BECAS

Se gestiona la otorgación de becas a la excelencia académica, o cierto tipo de estímulo por el vínculo internacional con la Red Iberoamericana de Postgrado (REDIBEP). Se apoya también postulaciones a fuentes alternativas.

## ▲ CALENDARIO DE INSCRIPCIONES

REGISTRO DE POSTULACIONES:  
hasta el 17 de febrero del 2012

ENTREVISTAS CON EL COMITÉ ACADÉMICO:

- Primer Ciclo: del 16 al 20 de enero del 2012
- Segundo ciclo: del 20 al 24 de Febrero del 2012

INSCRIPCIONES:

del 27 de febrero al 1 de marzo del 2012

INICIO DE CLASES: 2 de abril de 2012

La apertura del programa requiere de un mínimo de alumnos/as inscritos/as.



Rectora de la UMSA:  
Dra. Teresa Rescala Nemtala

Vicerrector de la UMSA:  
M.Sc. Carlos España

Directora del CIDES:  
MSc. Ivonne Farah H.

Coordinador de la Maestría:  
Dr. Gonzalo Rojas Ortuste  
gorojas\_99@yahoo.com

POSTGRADO EN CIENCIAS DEL DESARROLLO  
Av. 14 de Septiembre # 4913 Esq. calle 3 (Obrajes)  
Telf. 2784207, 2782361 • Fax: (591-2) 2786169  
Casilla: 9786  
E-mail: cides@entelnet.bo • <http://www.cides.edu.bo>  
La Paz - Bolivia

UNIVERSIDAD MAYOR DE SAN ANDRES  
**GESTIÓN 2012-2013**  
CIDES-UMSA • AREA POLÍTICA  
**MAESTRÍA EN ESTUDIOS  
LATINOAMERICANOS**

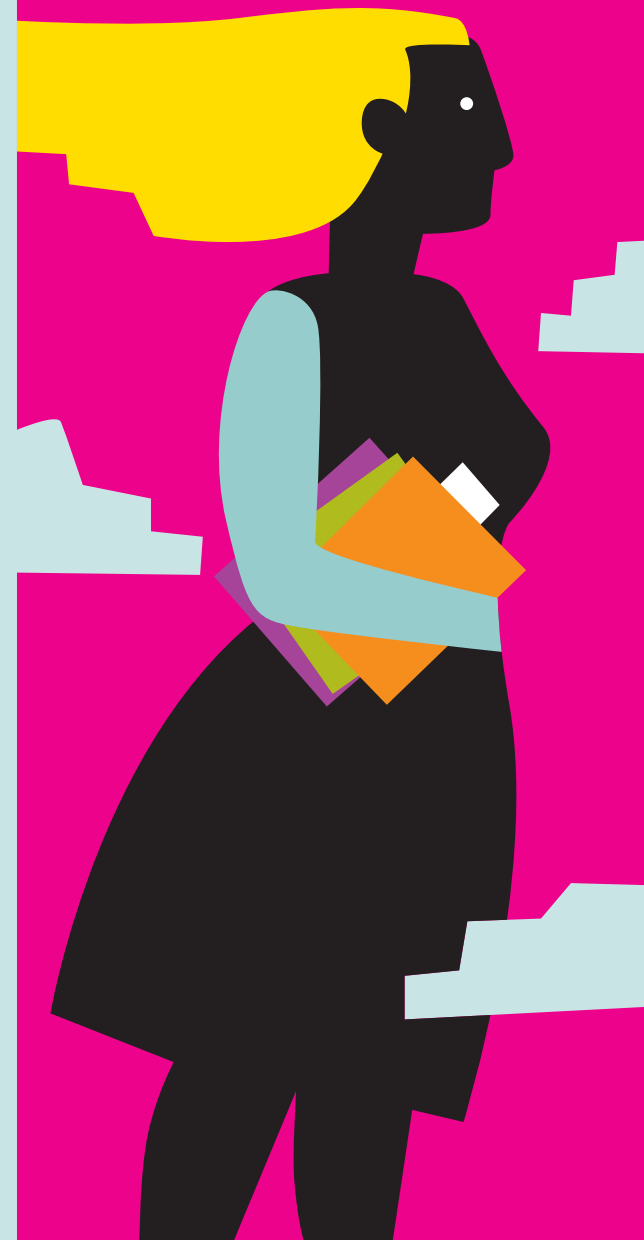

## ▲ ¿QUÉ ES EL CIDES?

El Postgrado en Ciencias del Desarrollo fundado en 1984, es la unidad académica multidisciplinaria de la UMSA, especializada en la formación profesional de cuarto nivel en temas y cuestiones del desarrollo. Es la más alta instancia de docencia, investigación e interacción en su campo, en el sistema educativo nacional.

Los objetivos principales del CIDES son:

1. Formar profesionales de alto nivel científico y técnico con una importante conciencia crítica ante los procesos y cambios de la realidad mundial y nacional, mediante la profundización de conocimientos actuales y plurales en aspectos centrales y específicos del desarrollo, que los cualifique teórica y metodológicamente para la construcción de respuestas a los desafíos del desarrollo desde diversas perspectivas del ejercicio profesional.
2. Impulsar políticas académicas de investigación e interacción social desde las ciencias sociales y estudios humanísticos, desde la ciencia y tecnología, para encarar las exigencias de la realidad nacional, fortalecer las actividades formativas y democratizar el conocimiento en el seno de la sociedad boliviana.

## ▲ LA MAESTRIA EN ESTUDIOS LATINOAMERICANOS

La Maestría en Estudios Latinoamericanos es una propuesta para estudiar el subcontinente en los tiempos actuales. Se trata, en efecto, de indagar sobre el ámbito mayor al estado-nación boliviano en los marcos de la regionalización en curso como parte de la globalización, a la vez que se conoce las especificidades subregionales en términos culturales, políticos y económicos en perspectiva histórica y con un instrumental metodológico pertinente en el que destaca el recurso comparativo y enfoque multidisciplinario.

La Maestría en Estudios Latinoamericanos, ha sido diseñada en cuatro bloques; el primero corresponde al área común a todas las maestrías del CIDES, una segunda donde lo metodológico aparece ya vinculada a la concreción del trabajo de tesis para cerrar el primer año con un par de materias del bloque de especialidad en temas latinoamericanos. El segundo año continúa con temas políticos y culturales intercalado por cierta continuidad con el trabajo hacia la culminación de la tesis y el bloque de electivas. La novedad del bloque metodológico es que se diseñarán los perfiles de tesis y se realizará un acompañamiento del avance de la misma a cargo del área de docentes de planta del CIDES desde la primera mitad del inicial año de formación de la maestría.

## ▲ OBJETIVOS

La Maestría en Estudios Latinoamericanos se dirige a conocer críticamente la (macro) región y sus posibilidades de integración o conformación de bloques que permita acompañar los grandes cambios mundiales en perspectiva de la intervención propositiva del subcontinente en condiciones si no ventajosas, al menos no asimétricas de inicio.

### GENERAL

Contribuir a la formación de especialistas que comprenden las ventajas de la articulación de los bloques de países, más allá de coincidencias circunstanciales en el cambiante mundo de hoy y de la fortaleza que América Latina tiene en ello.

### ESPECÍFICOS

1. Proponer una perspectiva renovadora de discusión, debate y conocimiento nacional sobre la internacionalización como campo de acción estructurado y estructurante
2. Formar profesionales con capacidad de análisis y propuesta (analíticos-evaluativos) en la temática multidisciplinaria que se aspira a cubrir.
3. Formar profesionales con capacidad de gestión (operadores) en los ámbitos supranacionales.
4. Formar equipos de docentes-profesionales expertos en la reestructuración del Estado boliviano en el contexto sudamericano, latinoamericano y mundial.
5. Realizar y difundir investigaciones científicas.
6. Constituirse en la referencia de Estudios Latinoamericanos en Bolivia.

## ▲ PERFIL PROFESIONAL

La Maestría está dirigida a profesionales de alto nivel académico que están trabajando en procesos de investigación en cuestiones culturales y políticas en perspectiva regional; a docentes universitarios, a los analistas; a consultores y asesores vinculados a proyectos y programas de organismos multilaterales y agencias de cooperación.

## ▲ MODALIDADES DE PROMOCIÓN

Cada módulo tiene una duración de 4 semanas y 36 horas de clases, distribuidas en tres días de la semana y en los horarios de 19:00 a 22:00. La aprobación de los 18 módulos y la presentación de una tesis, concederá a los/as alumnos/as, el título académico

de Maestro/a, otorgado por el CIDES y la Universidad Mayor de San Andrés. La nota mínima de aprobación por módulo es de 64 puntos. La Maestría requiere de un 80% de asistencia obligatoria en cada módulo.

## ▲ REQUISITOS DE ADMISIÓN

1. Solicitud de admisión y curriculum vitae
2. Presentación de una idea de tema de tesis (3 páginas).
3. Copia legalizada del título de licenciatura.
4. Entrevista personal satisfactoria
5. Pago del 20% del valor de la Colegiatura.
6. Fotocopia de carnet de identidad.
7. Dos fotografías tamaño carnet.

## ▲ PLAN DE ESTUDIOS

La Maestría en Estudios Latinoamericanos tiene una duración de dos años y se compone de 16 módulos divididos en cuatro bloques:

- a) Común
- b) Especialidad
- c) Electivo
- d) Taller de tesis

Las actividades que integrarán cada módulo consistirán en exposiciones magistrales, talleres, presentaciones y trabajos escritos, además de la obligatoriedad de asistencia a clases. Las del bloque metodológico son talleres conducentes a la elaboración de tesis. Los y las alumnas tendrán lecturas obligatorias, presentación de trabajos, eventualmente exámenes y control de lecturas.

## ▲ DOCENTES

- Prof. Virginia Ayllón
- Dra. Rossana Barragán
- Dr. Mauricio Gil
- Dr. Horst Grebe
- M.Sc. Oscar Bazoberry
- Dr. Javier Medina
- Dra. Ana Rebeca Prada
- Dr. José Núñez del Prado
- M.Sc. José Rocabado
- Dr. Gonzalo Rojas Ortuste
- M.Sc. Cecilia Salazar
- M.Sc. Alfredo Seoane
- Dra. Ma. Luisa Soux
- Dr. Luis Tapia
- Dra. Moira Zuazo